

Voeux 2009

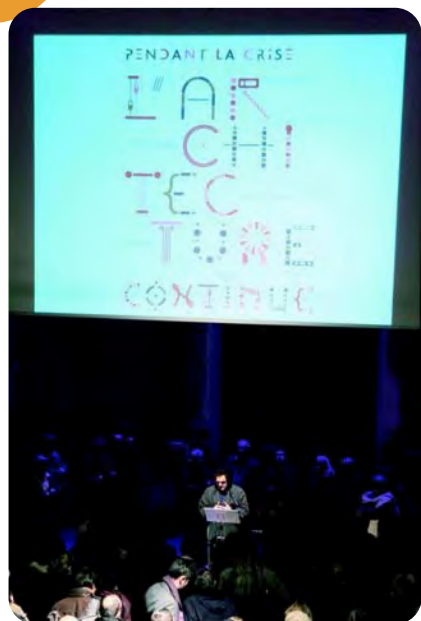

500 personnes se sont retrouvées dans la chapelle et l'arrière-chapelle pour la soirée des vœux 2009 du Conseil Régional de l'Ordre des Architectes en Île-de-France et de l'association " la Maison de l'architecture en Île-de-France " sous le mot d'ordre " Pendant la crise l'Architecture continue ". Pour 2009, je vous propose de faire vôtre ces 2 termes " Créativité " et " Combativité ", soyez les " Guerriers de la beauté "**

Michel Perrot -

Président de la Maison de l'architecture en Île-de-France

*formule de Jan Fabre



Flashes-Back

Du 18 novembre au 7 décembre 2008 - Dehors Paris 2

Près de 3000 personnes sont venues découvrir le second volet de la cartographie de l'architecture en Île-de-France présentant 80 projets architecturaux, Hors Paris. Autour de l'exposition-promenade, les commissaires de l'exposition (Gaëlle Hamonic, David Trottin, Adrien Robain et Philippe Croisier) ont animé une série de " Ping Pong d'architectes ", rencontres au cours desquelles l'ensemble des agences participant à l'exposition ont eu l'occasion développer leur projet en public.

11 décembre 2008 : Conférence de Shuhei Endo

150 personnes participent à cette soirée organisée dans le cadre de l'exposition consacrée à " l'asile flottant ", 1er nom de la péniche de le Corbusier en 1929. En introduction, Michel Cantal-Dupart, Président de l'association Louise-Catherine, souligne que, promise à être " déchirée " la péniche vient d'être classée Monument historique par décret du 9.12.2008 et qu'elle est destinée à devenir un grand lieu culturel. Shuhei Endo commente son projet - exemple de Springteecture, forme enveloppe de tôles d'aluminium pendant la durée des travaux. " L'architecture qui ne dépend que de l'homme doit avoir comme la nature des expressions riches ". Il expose son concept de " Paramodern Architecture " et ses " Tectures " - " Travail sur l'abstraction de la forme et de la relation ". L'arrière-chapelle de la Maison de l'architecture a présenté dans la continuité de la conférence une exposition présentant l'histoire, le projet de reconversion de la péniche et la Springteecture de Shuhei Endo.

Pour plus d'information : www.peniche-lecorbusier.com

BILAN 2008

Le Bilan de la Maison de l'architecture en Île-de-France en 2008 :

- 25 conférences-débat organisées
- 5 expositions temporaires accueillies
- 1 exposition " Dehors Paris 2 " produite

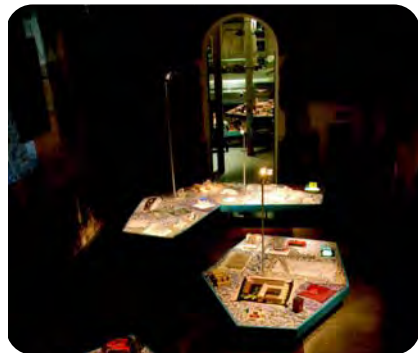

Les lancements

Architectes, Soumettez vos projets sur le site archicontemporaine.org

Le Réseau des maisons de l'architecture a lancé le 28 janvier 2009 le site www.archicontemporaine.org pour sensibiliser le grand public et les professionnels du cadre bâti à l'architecture contemporaine. En soumettant leurs projets directement sur le site, les architectes construisent un panorama actualisé de l'architecture contemporaine en France. Les 32 maisons de l'architecture joignent leurs efforts pour faire partager la richesse et l'intérêt de l'architecture produite dans toutes les régions. Architectes, Soumettez vos projets sur le site

Le Pôle de formation " Environnement, Ville et Architecture "

Le 26 janvier 2009, l'Ordre des architectes d'Île-de-France et la Maison de l'architecture en Île-de-France ont lancé le Pôle de formation " Environnement, Ville et Architecture " qui s'adresse aux architectes, aux maîtres d'ouvrage, aux élus, à tous les acteurs de l'architecture et plus généralement du cadre de vie.

S'appuyant sur le constat récurrent de l'inadéquation de l'offre de formation continue aux évolutions des exercices professionnels et compte tenu de la faible participation des architectes aux stages proposés jusqu'ici, le Pôle entend, dès mars 2009, intervenir sur trois thèmes de formation :

- critique des approches de la ville et de l'architecture
- développement durable dans l'aménagement, la construction et la réhabilitation
- contextes et conditions de la pratique urbaine et architecturale

Le Pôle offrira également un Centre de ressources tant sur l'offre de formation que sur les éléments juridiques, techniques et contractuels encadrant les différents modes d'exercice.

L'association intègre les sept Ecoles d'architecture franciliennes et s'appuie sur un large réseau de partenaires : commission paritaire emploi et formation, OPCA, instituts et organismes de formation etc. Ils soutiennent : Conseil Régional d'Île-de-France, le Conseil National de l'Ordre des Architectes, la Direction du Patrimoine et de l'architecture.

Contact Pôle de formation Île-de-France : fbonhomme@architectes-idf.org





Voyage Sur les traces d'Alvar Aalto -

Du 11 au 14 juin 2009

Le nom d'Alvar Aalto (1898-1976) évoque à lui seul toute la Finlande. Architecte visionnaire, il a su opérer un croisement harmonieux entre beauté et utilité. Ses bâtiments, majoritairement implantés en Finlande, tout comme son design, témoignent d'un souci constant d'allier le confort à l'élégance, la rationalité à la poésie. On dit des oeuvres d'Aalto... c'est le genre d'espace que l'on ne peut pas comprendre à travers des photographies ou un texte dans un livre ; l'on doit en faire l'expérience sur place pour en saisir la qualité". Sur une proposition de la Maison de l'architecture en Ile-de-France, l'agence Voyagis vous propose de visiter ses œuvres majeures : Jyväskylä, Villa Mairea, Turku, Paimio, Espoo, Tapiola, Otaniemi, Hvitträsk, Helsinki.

Les inscriptions sont à faire parvenir à l'agence Voyagis.

Le détail du programme et des tarifs sont disponibles sur demande archi@voyagis.fr, par téléphone au 05 56 79 77 75 ou sur demande à l'adresse contact@maisonarchitecture-idf.org

A venir .

Lundi 23 mars

Lancement de l'annuel d'architecture 2008 French Touch

Soirée à partir de 20h00

Jeudi 26 et Vendredi 27 mars

Les Scènes de Musiques Actuelles (SMAC)

L'association Musiques Actuelles et Politiques Publiques (MAPP) organise en partenariat avec la Maison de l'architecture en Île-de-France deux jours de colloques sur les Scènes de Musiques Actuelles - Des musiques, des pratiques, des populations, des enjeux de politiques publiques quelles exigences de conception architecturale ?

Renseignements et inscriptions : 01 42 00 28 88 - formations@mapp-web.org - www.mapp-web.org

Tarification spécifique pour les adhérents et partenaires de la Maison de l'architecture en Île-de-France et les étudiants.



A venir

Lundi 2 avril 2009

- La suite des Ping-Pong

Dans le prolongement des soirées Ping Pong organisées pendant l'exposition Dehors Paris 2, la Maison de l'architecture en Île-de-France vous invite à prolonger ses rencontres une fois par mois tout au long de l'année. Une dizaine d'architectes présentera en 10 minutes un projet (en cours, en chantier, concours..) et réagira aux remarques et questions du public.

à partir de 19h30 - Mezzanine de la Maison de l'architecture

Lundi 6 avril

- Un cinéaste - un architecte

La rencontre : un cinéaste - un architecte propose de mettre en parallèle deux disciplines à travers leurs démarches de conception et de projet. Dans un premier temps, un cinéaste présente son court métrage et explique son élaboration du scénario au tournage tandis que dans un second temps un architecte présente un de ses projets de l'esquisse au chantier. Sans tirer absolument des liens entre ses deux disciplines, il s'agit de les questionner autour de questions communes.

à partir de 20h00 - Mezzanine de la Maison de l'architecture

Du mercredi 11 mars au jeudi 2 avril

- Exposition Les Totems

L'exposition présentera les 34 projets nominés lors du Grand prix " Les Totems de la construction bois publique et collective ". Organisés en novembre 2008 par le CNDB et la Fédération des industries forestières suédoises (Skogsindustrierna), les Totems récompensent les maîtres d'ouvrages "exemplaires" qui ont utilisé le bois et qui souhaitent communiquer sur cette expérience dans un contexte post-Grenelle de l'environnement particulièrement favorable.



Infos Association

Le Bureau de la Maison de l'architecture est composé de :

Michel Perrot : président
Philippe Croisier, architecte, vice-président
Hélène Fricout, architecte, vice-présidente
Gaëlle Hamonic, architecte, trésorière, membre du CROAIF
Cloud de Grandpré : architecte, secrétaire, président du Réseau des Maisons de l'architecture, membre du CNOA
Adrien Robain, architecte, vice-président
Jean-Christophe Tougeron, architecte, vice-président, membre du CROAIF
David Trottin, architecte, vice-président

Responsable de la Maison de l'architecture :

Caroline Picard

Suite à l'Assemblée générale du 5 septembre 2008 le Conseil d'Administration de la Maison de l'architecture est composé des membres suivants :

René-Henri Arnaud, architecte / Alain Bretagnolle, architecte, vice-président du CROAIF / Florence Contenay, architecte / Philippe Croisier, architecte, vice-président de la Maison de l'Architecture en Île-de-France / François-Régis Cypriani, directeur de l'aménagement de Plaine Commune. / Jacques Monthieux, directeur de l'architecture et du Patrimoine Ville de Paris / Olivier Danziger, directeur de l'architecture et du développement, Meunier Habitat / Christine Edeikins, architecte, membre du CROAIF / Mireille Ferri, vice-présidente de la Région Île-de-France / Hélène Fricout, architecte, vice-présidente de la Maison de l'Architecture en Île-de-France / Olivier Godet, chef du Service Architecture à la Direction Régionale des Affaires Culturelles - Membre associé / Cloud de Grandpré, architecte, secrétaire de la Maison de l'Architecture en Île-de-France, membre du CNOA, président du Réseau des Maisons de l'architecture / Gaëlle Hamonic, architecte, trésorière de la Maison de l'Architecture en Île-de-France, membre du CROAIF / Catherine Jacquot, architecte, trésorière du CROAIF / Philippe Laurent, président de l'Union Régionale des CAUE d'Île-de-France / Ludovic Lobjoy, architecte, vice-président du CROAIF / Bernard Mauplot, architecte, vice-président du CROAIF / Marie Minier, architecte, secrétaire du CROAIF / André Moine, directeur général, SAEM Val-de-Seine Aménagement / Michel Perrot : président de la Maison de l'Architecture en Île-de-France / Alain-Pierre Peyraud, conseiller régional et conseiller d'arrondissement à la Mairie du 10ème arrondissement. / Daniel Raze, directeur général de Kaufmann et Broad / Adrien Robain, architecte, vice-président de la Maison de l'Architecture en Île-de-France / Eva Samuel, architecte / Michel Seban, architecte / Louis Soria, architecte, vice-président du CROAIF / Dominique Tessier, architecte, président du CROAIF / Jean-Christophe Tougeron, architecte, vice-président de la Maison de l'Architecture en Île-de-France, membre du CROAIF / David Trottin, architecte, vice-président de la Maison de l'Architecture en Île-de-France

Le représentant des écoles est en attente de désignation.

Bulletin d'adhésion

agence/société :

prénom :

nom :

fonction :

adresse :

code postal +ville :

tel :

fax :

e-mail :

Montant de la cotisation

Demandeur d'emploi / étudiant : 10

Membre : 50

Agence : 400

Donateur : 400 et plus

Club MOMA : 5 000

Règlement par :

chèque n°

banque

à l'ordre de Maison de l'Architecture en Île-de-France.

Où renvoyer ce bulletin de soutien ?

Maison de l'Architecture en Île-de-France

148 rue du Faubourg Saint-Martin 75010 Paris

tél 01 42 09 31 81 - fax 01 42 09 33 63

e-mail : contact@maisonarchitecture-idf.org

La Maison de l'architecture en Île-de-France est une association culturelle indépendante qui dispose de plusieurs partenariats.

Un partenariat privilégié avec l'Ordre des architectes en Île-de-France

Un partenariat avec la Région Île-de-France par convention pour 2008 et 2009

Le soutien financier de la Direction Régionale des Affaires Culturelles (DRAC) et du Réseau des Maisons de l'architecture.

Elle a besoin de votre soutien culturel et financier

Adhères (50 euros) ou mieux, faites un don (à partir de 400 euros).

D'avance nous vous en remercions.

Dans la newsletter 6, nous publierons la première liste de donateurs et des Maîtres d'ouvrages adhérents à la Maison de l'architecture en Île-de-France